Účast v turnaji přidaném OP st. starších žáků Tachov

I. ročník.

8. 7. 1973 - Trojutkání:

Jiskra Čepuličc: Baník Stříbro B" 3:0
Jiskra Čepuličc: Lt. st. Cebiv 3:1

15. 7. 1973

Jiskra Čepuličc: st. kladruby 0:0

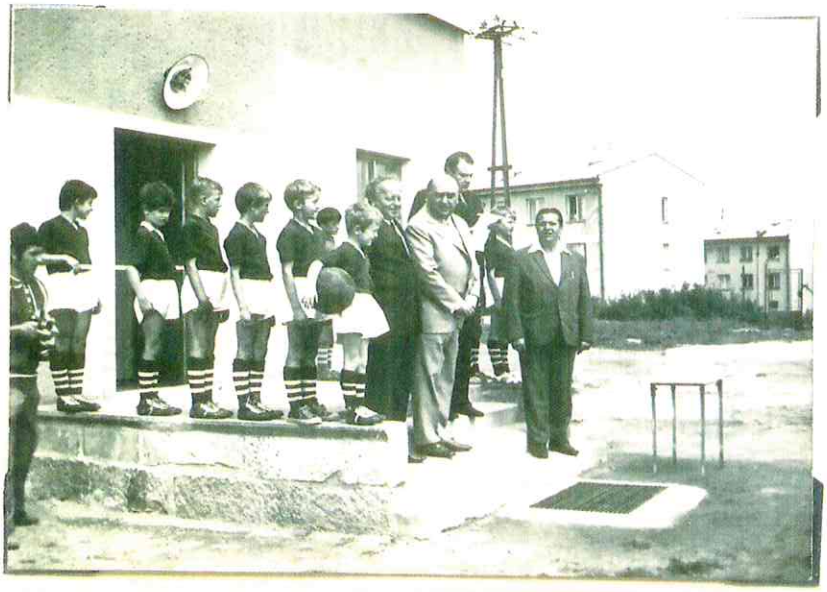
22. 7. 1973 - FINÁLE hraní na hřišti

Slavoj Hradová Planá

Jiskra Čepuličc - st. ch. Planá 1:2 (1:1)
ZS Planá - jiskra Labuť 4:0
Jiskra Čepuličc - jiskra Labuť 4:0
St. ch. Planá - ZS Planá 0:3 (na penalty 1:3)

Pořadí turnaje 1973 o pohár OP st. st. v Tachově

1, ZS Planá
2, Slavoj ch. Planá
3, Jiskra Čepuličc
4, Jiskra Labuť



Předání pohárů vítězným mužstvům a OV naší TJ dne 15. 7. 1973

Předání nově vybudovaných šaten
naší TJ Jiskra Erpužice 15. července 1973.

Vážení hosté:

Přejeme Vám, aby slovo a řeč o
mládeži vyvěrala z péče o otázky
lidí a dobrý skutek. Vždyť, že kdo
řeč o mládeži a Vám do
budoucna vytrvá!

Slovo - snažení dospělých, které
pro mladou generaci budujete,
dnes i do budoucna znamená
i uspokojení společného myšlení
a mladých lidí.

Děkujeme Vám jménem vyvěrá
ovce a přejeme hodně úspěchů
v práci, školní i v dalším životě

Jiskra 15.7.1973

Ing. Hrdý

Ing. Hrdý

Ing. Hrdý

Účast v soutěži II třídy okresního přeboru

ročník 1973 – 1974.

Do nového ročníku jsme vstupovali znovu s jedním posilou a to s Hrubým Vladimírem z rezervního A. st. Okr. Předseda výboru TJ a i hráčů bylo udržet se v loňském ročníku nejméně šestého místa v konečném pořadí jako v minulém ročníku.

26. 8. 1973

Jiskra Čepirce – ZS Olom. 1:5 (0:3)

Začátek pro naše mužstvo nebyl vůbec úspěšný. Naše mužstvo budilo dojem nerozehranosti s malou fyzickou kondicí. Soupeř byl lepší o 2 třídy

Brankou dal Plouška Fr.

Žáci vyhráli kontumačně 3:0 (soupeř se nedostavil)

2. 9. 1973

Staré Sedlisté – Jiskra Čepirce 1:1 (1:0)

Fair že si domácí dali vlastní brankou zajistili naším mužstvem 1 bod.

Žáci: naši se nedostavili – 3:0 – kontumačně

9. 9. 1973

Jiskra Čepirce – Baník Hrubá B 2:3 (2:1)

Naše mužstvo mělo blízko k vítězství ale závěr však se nevydařil. Branky: Linda 2

Žáci: 3:2

16.9.1973

Sk. Chodský Újezd - Jiskra Erpužice 3:3 (3:0)

Po velmi špatném začátku, přišel vyrovnávající zápas.
Branky: Kalíř V. 2, Houska 1.
Žáci 1:4

23.9.1973.

Jiskra Erpužice - Tatran Rimice 4:1 (1:0)

Organizačním výborem a dobrý, místo přesto proměnil nižšího v novém ročníku.
Branky: Kopecký V., Houska 2, Linda 1
Žáci: 0:1

30.9.1973

Hromičáč Častkov - Jiskra Erpužice 2:3 (0:1)

Bojovné utkání ve kterém se opět potvrdila stoupající forma našeho mužstva.
Branky: Houska, Linda, Hruby.
Žáci: 2:2

7.10.1973

Jiskra Erpužice - ZK Rozvadov 1:2 (0:2)

Celkem formu zmarnila střelu bodů na vlastní půdě. Branku dal Houska.

13.10.1973

Zadní Chodov - Jiskra Erpužice 2:1

Tvrdé utkání a opět ztratila body. Branku dal Linda

21.10.1973

Jiskra Erpužice - S. Chodova Vlana 1:0

Branku dal Kopecký O.

22.10.1973

Jiskra Erpužice – sk. Kladruby 3:1 (2:0)

Klepná bojovnost při nedostatku hráčů zlomila úspěch. Branky: Roušar, Linda, Uhlík V.

Žáci 1:2

4.11.1973

Inter Hoštka – Jiskra Erpužice. 1:0

Po vyrovnaném boji naši mužstvo podlehlo.

1. Přimda	10	0	1	32:10	20
2. Planá	8	0	3	28:12	16
3. Rozvadov	4	5	2	16:13	13
4. Stříbro B	6	1	4	19:18	13
5. Částkov	5	2	4	19:20	12
6. Sedliště	4	3	4	17:15	11
7. Hoštka	3	5	3	22:23	11
8. Erpužice	4	2	5	20:21	10
9. Zadní Chodov	2	4	5	10:17	8
10. Kladruby	3	1	7	14:26	7
11. Chodský Újezd	2	2	7	11:23	6
12. Chodová Planá	2	1	8	15:25	5

Podzim hotov 1973. (Konečná tabulka.

Konečná tabulka II třída 1973-74.

Podzim 1973 – v soutěži hráčství – 99 bodů

Jaro 1973-74:

TJ Planá	– J. Erpužice	4:0 (1:0)
J. Erpužice	– sk. H. Sedliště	3:4 (0:3)
B. Stříbro „B"	– J. Erpužice	1:2 (1:0)
J. Erpužice	– sk. CH. Újezd	0:1 (0:0)
TJ Přimda	– J. Erpužice	4:0 (2:0)
J. Erpužice	– Hr. Částkov A	2:3
RH. Rozvadov	– J. Erpužice	~~5:1~~ 4:1 (1:0)
J. Erpužice	– B. Z. Chodov	1:3
H. ch. Planá	– J. Erpužice	3:0 kontumačně
sk. Kladruby	– J. Erpužice	1:2 (0:0)
J. Erpužice	– J. Hoštka	6:2 (3:1)

Umístění: 10 místo 37:51 – 16 bodů

12 místo v soutěži hráčství – 99 bodů

Rok 1973 byl pro naši TJ Jiskra Čejkovice velmi významný. Dokončovalo se tělovýchovné zařízení - šatny s umývárkou, které představuje hodnotu přes 300 tisíc korun, jsou jedinými s nejmodernějšími na okrese.

Na sportovním poli jsme si zlepšili příslušnost v II. třídě okr. přeboru kopané.

Výbor TJ svolal 1 výroční členskou schůzi a 5 výborových schůzí.

Na kulturním poli jsme rovněž nezaostali. Pořádali jsme několik tanečních zábav - masopustní ples spojený s dětským karnevalem, pouťovou zábavu spojenou s prakovým turnajem a v poslední řadě každoční předsilvestrovskou zábavu.

Rok 1973 byl zhodnocen na výroční členské schůzi 26.1.1973 v sále kulturního domu v Čejkovicích.

Rok 1973 byl zhodnocen na výroční členské schůzi 16.3.1974 v sále kulturního domu v Čejkovicích.

V.Č.S. schválila kooptaci s. Baláže a Čiková do výboru TJ za s. Krejzara K. a Klimeš J.

Rok 1974.

Účast v soutěži II třída 1974 - 75.

Tabulka podzimního kola:



TACHOVSKO (jar) — Hoštka— Chodová Planá 0:6, Stráž—Planá 0:1, Staré Sedliště—Částkov 1:0, Rozvadov—Zadní Chodov 2:0, Erpužice—Ctiboř 1:2. Stříbro B—Kladruby 1:3.

1. Chodová Planá	8	0	3	35:16	16
2. Planá	8	0	3	29:13	16
3. Rozvadov	6	2	3	27:14	14
4. Stráž	5	2	3	22:21	12
5. Kladruby	5	1	5	18:18	11
6. Ctiboř	5	1	4	19:20	11
7. Zadní Chodov	4	3	4	22:29	11
8. Částkov	5	0	5	28:17	10
9. Erpužice	3	3	5	15:22	9
10. Hoštka	2	3	5	17:29	7
11. Staré Sedliště	2	3	6	14:25	7
12. Stříbro B	1	2	8	13:36	4

Podzimní kola fotbalové soutěže II tř. bylo pro naše mužstvo dobré. Do kolotoče kola jsme nastoupili oslabeni o kapitána Otakara ale naproti tomu jsme získali z B. Stříbro s. Čekaláka Zdeňka. Se stávajícími úspěchy jsme získali 9 bodů což považuji s tímto aby naše mužstvo opět si zachovalo působnost ve II tř.

Výbor TJ uspořádal během roku několik kulturních akcí: 1. 3. 1974 - masopustní ples s dětským karnevalem

2. 2. 1974. - sportovní ples.

15. 7. 1974. - pouťová zábava

26. 10. 1974 - taneční zábava

20. 12. 1974 - předsilvestrovská zábava

V březnu jsme uskutečnily zájezd na hokejové utkání ČSSR-SSSR do Prahy. Zájezd byl dostatečně obsazen a splnil svůj účel.

Naše příjmová stránka plynuly z pořádání taneční zábav a organizovaného sběru sběru (malé dotace od OVČTO)

rok 1975.

II třída - okresní přebor - 1974-75

~~Jarní kolo~~:
Podzimní kolo:

B. Z. Chodov	–	J. Cyrusice 3:2
J. Cyrusice	–	Hr. Králové A 0:5
ZS Slaná	–	J. Cyrusice 1:0
J. Cyrusice	–	J. Hošťka 2:1
S. Hlaváč	–	J. Cyrusice 1:1
J. Cyrusice	–	SK S. Sedliště 0:0
RH Rozsadec	–	J. Cyrusice 2:2
S. CH. Slaná A	–	J. Cyrusice 6:1
SK Kladruby	–	J. Cyrusice 1:2
J. Cyrusice	–	TJ J. Chlum 1:2

Jarní kolo:

J. Cyrusice	–	B. Z. Chodov 0:0
Hr. Králové	–	J. Cyrusice 3:2
J. Cyrusice	–	ZS Slaná 3:3
J. Hošťka	–	J. Cyrusice 1:5
J. Cyrusice	–	S. Hlaváč 3:3
J. Cyrusice	–	RH Rozsadec 0:4
SK. S. Sedliště	–	J. Cyrusice 0:2
J. Cyrusice	–	SK. CK. Slaná 0:2
J. Cyrusice	–	SK. Kladruby 1:2
TJ Chlum	–	J. Cyrusice 1:6

Umístění: 7. místo – 21 bodů
10. místo – mužstev Kosmonosy 56 bodů

I. třída okresního přeboru 1974 – 75

Podzimní kolo:

J. Čepuříče	:	B. Z. Chlebov	1:2
J. Hoštka	:	J. Čepuříče	4:2
J. Čepuříče	:	SK. S. Sedlišť	3:3
Sp. Dl. Újezd	:	J. Čepuříče	3:0
J. Čepuříče	:	RH. Rozvadov	2:4
Hr. Cášlkov-A	:	J. Čepuříče	0:0
J. Čepuříče	:	SK. Kladruby	0:2
S. Stráž	–	J. Čepuříče	4:2
J. Čepuříče	–	TJ. Chlum	2:5
SL. Ch. Planá	:	J. Čepuříče	1:1

Jarní kolo:

B. Z. Chlebov	–	J. Čepuříče	2:2
J. Čepuříče	–	J. Hoštka	6:0
SK. S. Sedlišť	–	J. Čepuříče	1:2
J. Čepuříče	–	Sp. Dl. Újezd	
RH Rozvadov	–	J. Čepuříče	1:1
J. Čepuříče	–	Hr. Cášlkov	7:3
SK. Kladruby	–	J. Čepuříče	0:1
J. Čepuříče	–	S. Stráž	3:4
H. Cebiv	–	J. Čepuříče	11:1
TJ Chlum	–	J. Čepuříče	3:1
J. Čepuříče	–	SL. Ch. Planá	4:1

Umístění: 11. místo 15 bodů – sestup do III. tř.
12. místo Smíšené družstvo 96 bodů

Muži dorost hrající v II. tř. – 1975–76.



Z leva stojí: Šágl V. (trenér), V. Kopecký, Kazmíř, Kočíř L., Uhlíř V., Hloušek Fr. Černý Z. (mechanik) Čížek V. Kaplan (předseda), Šlapa Fr. (předseda TJ), Horský J. (hospodář)

Klečí zleva: Linda J., Šlauf K., Sekáč Z. Hanzlík V. Rau K., Adamec J.

Chybí: Rous Fr. Horský J. / Kosl R., Kůra L.

V letním období 1975 se mužstvo výsledně
částečně obnovilo a podávalo dobré výkony.
I přes velkou snahu hráčů a činovníků TJ se nepodařilo
zajistit postup do III třídy okresní soutěže.